青島大新民報

內務總署登記證字第卅伍號 郵政登記認爲第三類新聞紙 發行人 孫天錫 發行所山東路六號 青島大新民報社 報費每月拾壹元外埠加郵費壹元五角

華南日軍突破省境迫梧州

桂林攻防戰開始

相繼攻陷懷集信都敵各據點

[illegible]同安陵陵山岳地帶急進擊中之一部隊、已攻略廣西省內懷集、復由該地西方六公里之信都南方、十七日即迫梧州東北方三十公里之地點云。

(里斯本中華電)關於日軍桂林[illegible]

八日電傳如次、日本軍尚未與重慶軍桂林防衛部隊接觸、重慶軍目下強化桂林防衛設施、市民避難完了、日本軍因裝備壓倒的優勢、攻擊部隊受有力砲戰車飛機之掩護云。

渝對美不滿

重慶電傳、重慶當局、於十八日關於美軍戰況口報中、關於桂林部分關係重慶軍全部削除云、表示不滿云。

汪督辦返京談

(北京中華電)華北政務委員會經濟總署督辦兼聯合準備銀行總裁汪時璟氏、前曾赴日探視主席病狀、及與日本銀行商洽借款事公畢、於十六日返抵北京、并發表談話如次：主席病狀經過極爲良好、誠堪欣慰、此次與日本政府斡旋由日本銀行對聯合準備銀行成立二萬萬元信用借款、此可證實日本政府協助聯銀劵之熱意、同時更闡明決始終維持聯銀劵之價格、因於此次措置、聯銀劵基礎愈益強固、與一般物價有良好影響、本人際此機會、對今後物價問題、決堅持既定方針、以安定民生云。

時論

日軍大陸作戰進展神速

自衡陽淪落以後、有許多人以爲衡陽飽受戰火洗禮、創鉅痛深、或將於造成作戰目的後歸還原陣地、同時這裡面尚包含着兩種意義、一是在嚴重戰局下的日本、絕對不會有如何充足的人力物力向西南內地推進、一是以爲西南是抗戰陣營的基地又是在渝美空軍認爲對日反攻的絕好地點、自然不會輕易的將其丟棄、必將與重慶[illegible]

韶關連繫被切斷

渝軍潰亂殲滅在即

(華南前線中華電)[illegible]

肇慶北方

擊落敵機二架

[illegible]

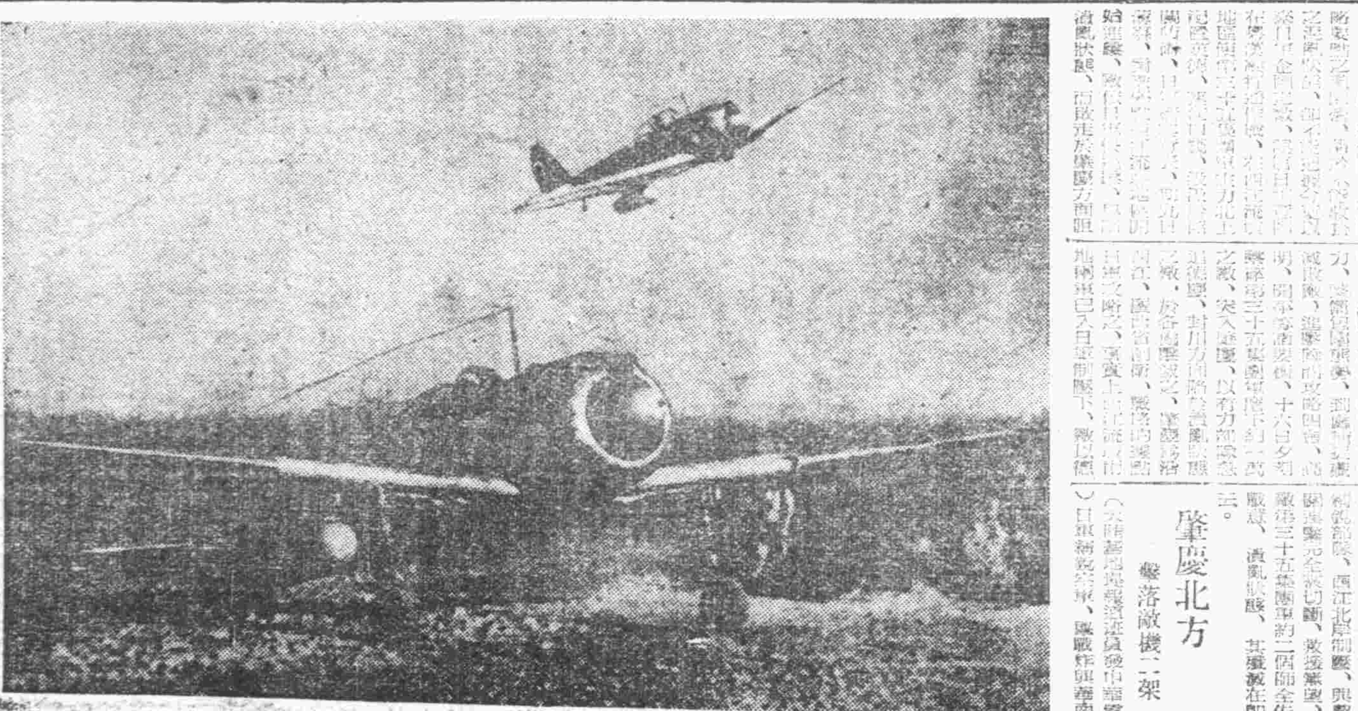

邀擊敵機敢然出擊前之日航空部隊隼戰鬥機隊(中國派遣軍報道部檢閱)

龍陵周邊掃蕩戰

對敗殘渝軍猛烈攻擊

[illegible]

渝方拚命防衛

[illegible]

夜襲贛州機場

炸碎美機殘存基地

[illegible]

粵省國民兵團

已漸改編爲正規軍隊

[illegible]

渝方擬沒收

貪污存款

[illegible]

參加和平陣營

豫東賀中將效忠國府

[illegible]

美式渝幹部養成

[illegible]

渝印如套馬

供美驅策

[illegible]

殲滅敵戰車集團

擊沉破艦船達七十艘

巴拉奧島日軍反擊戰熾烈

(東京中華電)[illegible]

帛琉島

[illegible]

安爪爾島

[illegible]

摩洛泰島

[illegible]

日軍一再反擊敵軍

[illegible]

非戰鬥員婦孺圓滿疏散完畢

[illegible]

敵方承認陷於惡戰

[illegible]

爪哇木造船積極建造中

[illegible]

國際展望

德軍具必勝氣魄

動員全兵力配置戰線

(柏林中華電)[illegible]

擊滅荷境敵傘兵

粉碎美英軍連絡企圖

(柏林電)[illegible]

敵機轟炸北義各城

[illegible]

波羅的流域大戰

德軍猛力反攻擊退蘇軍

[illegible]

德新銳飛機在西線出現

[illegible]

加軍一大隊被包圍殲滅

[illegible]

德空軍擊落英美機五一

[illegible]

羅叛軍要人被蘇軍扣留

[illegible]

透視

[illegible]

增強航空戰力

決戰兵器積極增產中

日遠藤長官發表談話

[illegible]

行政協議會

小磯首相強調使戰局轉攻勢

[illegible]

日政府與翼政翼贊首腦懇談

[illegible]

宇垣大將由滿赴燕

[illegible]

遺失居住證聲明欄

[illegible]

遺失聲明 [illegible]

遺失匯票聲明作廢公告 [illegible]

中華製革廠製鞋部啓事 [illegible]

自行車出讓 [illegible]

青島興祥復記磨坊啓事 [illegible]

置產聲明 [illegible]

學而備用 [illegible]

青島明信簿記 [illegible]

大阜銀行總行啓事 [illegible]

青島簿記招生 [illegible]

遺失聲明 [illegible]

出號聲明 [illegible]

讓受渡聲明 [illegible]

遺失聲明 [illegible]

出號聲明 [illegible]

出號聲明 [illegible]

順興樓飯莊
包辦酒席 隨意便酌 婚嫁喜慶 房間清雅 歷史悠久 歡迎主顧
精美豐富 經濟實惠 禮堂富麗 侍應週到 馳譽中外 保君滿意
北京路十三號 電話2三八五五 四三九〇

高單位維他命B2結晶體製劑
強効 福樂片
主治 嬰兒、小兒發育不全、貧血、結核病、腺病質、肋膜炎、皮膚病、神經炎、疲勞恢復、預防各種傳染性疾病、
天津市第五區西錦路四號
若素製藥公司最新榮譽出品
各大藥房均有代售

注册商標 龍角散
痰喘咳嗽一服除根
本藥爲治無論如何難症之痰喘咳嗽、亦必使其除根、誠名藥也。原料係以東西兩洋著名高貴藥材所配製、基於學理、以精製綜合之藥也。故不特苦於長年慢性痰喘咳嗽呼吸器等病者、服之自奏神效、即急性之日下患病中者、新購買服用一服立刻便可除根、使咽喉轉佳、共藥陶陶、而本藥治療時決無變成肺炎、肋膜炎、肺結核等惡症之虞、是以博得佳譽。
【龍角散適應病症】[illegible]
各處藥房均有出售
總舖 東京市神田區豐島町 株式會社 藤井得三郎商店

強化民間防空力量

青積極訓練全市警防團

青島市警察局警防科、前爲強化民間防空團體組織促進警民合作發揮總力、維持全市治安起見、曾擬具計劃實施全市警防團員訓練、即以市南市北海西警防團員爲目標、集中於市警察局操場、由警防科派員訓練、授以軍事智識、第一期各團員業將訓練期滿、仍回原隊、其第二期應受訓團員即將招集、預計三期即可訓練完畢、將來本市警防團員、對於防空各項工作將有顯著之進展云。

航空競技大會

今日在匯泉隆重舉行

當茲大東亞戰爭決戰益趨苛烈化之今日、強化航空、實爲現代戰爭中之重大問題、茲爲達成航空決戰之目的、以便爭取最後之勝利起見、青島日本航空聯盟、在華北興亞會蒙疆青島支部、及華北日本教育會青島分會後援之下、於本日（二十日）第五屆航空紀念日之上午十時、假匯泉滑空場舉行滑空機命名式、及滑空機練成大會模型航空機競技會、茲將大會程序錄如下、一、開會、國民儀禮、會長致詞、二、滑空機命名式及進空式、三、滑空練成大會、（一）公開訓練、（二）個人競技、四、模型航空機競技會、五、閉會。

（自廿一日—至廿四日）航空聯盟主權、襄贊會後援云。

全華北展開 航空強調週間

（北京中華電）爲紀念第五屆航空紀念日、昂揚決戰情緒、自本月十四日起至二十日爲航空強調週間、於其期間於全華北普遍展開航空紀念行事之總決定、計有北京日本海軍協會、中華航空公司主辦之航空展覽會、於十八日起在中央公園舉行五天、展覽會極爲精彩、有世界各國之飛機模型、B二九型機、及日本最新銳之陸軍機模型等、均爲世界航空發展史上之珍貴資料、同時並當場實演飛機模型、於二十日之航空紀念日、特在東單練兵場、由日本國民學校兒童舉行模型滑空機飛翔、同時並舉行前田部隊之軍樂演習、俾使一般認識日美決戰與大陸空戰之現狀。

青雜穀預卜豐收

各項收穫量較去年增加

青島地區之雜穀增收、在市政府社會局與青島地區合作社之食糧增產指導施策、及小麥收買嚴並行下、舉行雜穀收穫預定量之調查結果、三十三年度秋季雜穀豐收、確定較去年大爲增收、此爲中日當官一體對增產施策之協力、當局之適正指導下、農民之努力所致、加以適時甘霖之故、收有[illegible]、茲以青島區內各地區別之產額錄誌於次：

粟 膠州區每畝最高收穫、膠州第五區每畝百八十斤、即墨第五區二百六十四斤、勞山區內李村、台東、四滄區、百七十五斤、平均收穫百七十七斤、較昨年度增收十二斤、耕作面積較昨年減少四九、四一九畝、[illegible]

高粱 各區最高紀錄、膠州第五區每畝百八十斤、即墨第五區二百四十九斤、勞山內李村區百七十八市斤、[illegible]、耕作面積較昨年增加九、三四五畝增加。

早包米 最高者膠州第二、六區每畝百八十斤、即墨第一區、百六十八斤、勞山之李村、台東、四滄區、百六十九斤、較昨年度增收三十六、七斤、耕作面積較昨年增加三八、八八八畝。

黍子 各區之最高者、膠州第五、六區百八十斤、即墨第五區二百四十七斤、勞山之沙子口區二百二斤、平均較昨年度減少三十九斤、耕作面積較昨年度比七二、一三三畝少、全收穫比昨年度增加。其他如甘藷之增加、因本年度雨量適當、預想其收穫量較去年定有極豐厚之收穫云。

即墨收買小麥 派員現地催

即墨區辦事處以乾撰之收買小麥工作、在官民際密一體之聯繫下、已集有相當數量、茲爲克期完成責任供出量、以竟食糧施策起見、昨（十七）日特又召集各區長詳細協議進行辦法、並令派幹員多名分赴現地催徵、定二十日將所有各區尚欠之小麥按數收清、以憑轉解成效定可預卜云。

冀東食糧公社 日內即可成立

（北京中華社電）最高當局、爲求各地之食糧供給得以圓滑而安定民生計、曾於各地設立食糧公社、辦理食糧配給事宜、冀東特別區行政公署奉令後、業已着手籌備、已於日前下午三時、在該署會議室召開冀東特別區食糧公社籌備會第二次會議、席間除該署經濟處胡處長、華北麥粉配給協會唐山辦事處和田清元、特區合作社佐藤顧問等、各關係機關均出席參加、席間對該社之內部組織及一切規程詳加研討、並定於日內正式成立[illegible]理事長、胡經濟處長兼任副理事長云。

軍需盜售軍糧

主犯張衍眷在審被捕

（南京通訊）[illegible]

食糧配給紀律化

魯省府斷然清除積弊

（濟南分社通訊）山東省政府奉華北政委會、爲關於食糧配給事人得次照實爲原則、茲爲貫徹極行起見、凡受特別配給及一般配給之公務機關團體人員及市民等如有下列情事圖得重複配給食糧者、一、揑造戶口、或本人已他住、而不取銷戶口者（無論獨自行爲或與戶籍警串通）、二、在本地或他區有一處以上之住址、或一份以上之居住證者、三、[illegible]、四、利用住宅親戚不同之住址者、以上均應於本月內自動向主管機關申報、准於更正、不咎既往、否則一經查出、即行嚴罰、令仰遵照、等因、省府奉令、[illegible]、按期申報云。

書民、經濟局長嚴以鈍、以近日本市所需煤斤、時有拒售、抬價情事、以致價值騰漲、市民購買困難、願有奸商囤積漁利、影響市民生活之安定、除與關係機關聯絡、充分供給外、特於日昨佈告全市煤商、市民、對於存儲數量、應以六個月銷售量爲準、並不得私自流出、市民方面、更不得大量購存、如有故違決行嚴懲、茲將佈告全文錄後：邇來煤價高漲、實有不法之徒暗中操縱、或圖擅抬售、或私自流出、藉圖暴利、似此行爲、殊堪痛恨、本市長與我全體市民、休戚相關、凡所有請求安定民生者、無不竭力以赴、除與關係機關聯絡、務求充分供給、以應市民需用外、特此對申告、仰各煤商、對於儲存數量、應以六個月之銷售量爲率、不得超過此數量者即以大量囤積、依法懲治、更不得私自流出、圖得暴利、尤望一般市民深體此旨、亦不得漫無限制、大量購存、倘有故違、一經查出、定行嚴懲不貸、合亟佈告、一體週知、毋各凜遵、切遵此布云。

市南區配給票 今日頒發完竣

青島市市南區公所主任李廚波、自奉令辦理頒發市民配給票以來、即督飭所屬加緊工作、[illegible]、李主任爲使市民生活得以便利、特於本月四日起、二十日止對於全區四十一坊現已完全頒發完竣、所有在此期間內尚未前往領取者、可於二十日起至本月底止每日上午七時至下午六時急速前往領取。

華交撥專車 輸送門頭溝煤

（北京中華社電）華北交通公司鑑於近日煤價上漲、爲謀抑止起見、十九日特撥專用列車於北京與門頭溝之間、以利煤運輸之用、該項專用列車除對北京市環城各府煤炭[illegible]、并將向天津方面輸送云。

闡揚孔道闢邪說

排除功利思想 魯民政廳長特發表感言

（濟南分社通訊）山東省政府民政廳長偏瀛、爲闡揚聖道排除英美功利思想、以紀念孔子聖誕爲契機、特發表感言、[illegible]、茲將原詞錄後：當茲大東亞戰爭決戰之際、新中國建設步步邁進之際、欣逢我至聖先師孔子二四九五周年誕生紀念、敬獻微言以抒崇感、孔子是集前聖之大成、憲章文武、祖述堯舜、所謂孔子聖之時者也、他的政治理想、是以小康之政爲階梯而以大同世界爲目的、所謂大道之行也、天下爲公、故人不獨親其親、不獨子其子、大同思想的出發點是「仁」、所謂「君子無終食之間違仁」、「博施濟衆之謂仁」、他的施政方策、是以仁字爲出發點、推己及於萬物、所謂「己欲立而立人己欲達而達人」、他的政治主旨、是不以刑罰傷民威、而以德禮化人、所謂「道之以德、齊之以禮」、「惟善人能教民能化民」總之、孔子學說人格的偉大、江海不足喻其遠、泰山不能名其高、[illegible]、吾人皆以此爲契機、闡揚聖道、排除英美功利思想、建設東方固有文化、[illegible]

青秋丁祀孔 在市禮堂舉行

[illegible]

浪費電力就是消耗國力

冀東激勵民衆 舉辦秋節聯歡運動週

（北京中華電）[illegible]

聯銀發行 新一元券

（北京中華社）中國聯合準備銀行新印第四版一元券、正面地紋茶青色、右方孔子像、左方大和殿、[illegible]、定於本月二十日發行云。

招募見習生

華北輕金屬商[illegible]

必勝信念之表現

大東亞學者大會 各地作家談感想

（南京中華社電）[illegible]

所望於某種人員者

[illegible]

益都縣總會 創辦[illegible]分會

[illegible]

拒毒運動紀念日

魯省垣展開熱烈行事

（濟南分社通訊）九月十九日爲國民拒毒運動紀念日、山東省垣各機關爲喚起民衆、對英國百年來鴉片毒害中國之政策、澈底覺醒、決心拒毒、完成剷毒之運動、而達成復興國之目的、是日除由省長發表紀念談話、並由宣傳處通令全省各市縣區展開一週間之宣傳外、省垣各公私立中學學校學生、亦以自然發生之精神、於是日展開各種行事、計一、遊行、各中學學校以青少年團爲主體聯合舉行聯合大遊行、於遊行時、並分班於各重要路口作街頭講演及講演大會、並於新民教育館表演有關拒毒之各種話劇、[illegible]

津市拒毒宣傳

（天津中華社電）華北天津市拒毒委員會、十九日爲華北國民拒毒運動委員會成立二週年紀念日、[illegible]一、全市主要商店停業一日。二、十四點係新民會市總會召開[illegible]。三、拒毒委員會委員[illegible]四十分在天津廣播電台廣播云。

京民需煤炭 市府嚴禁囤積

（北京中華社電）北京市長劉玉書、[illegible]

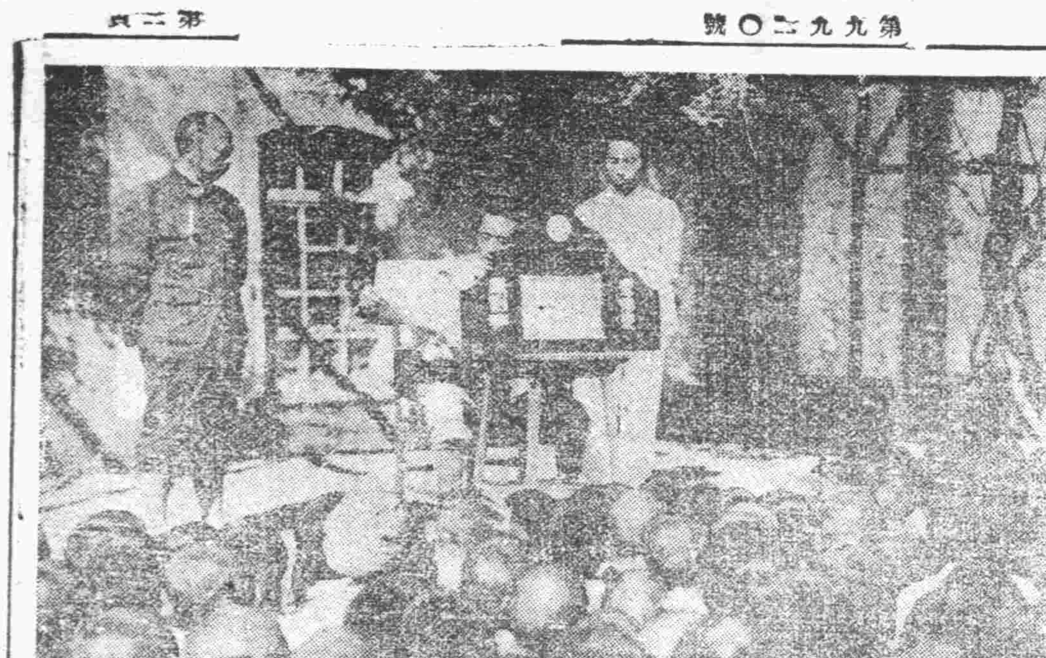

禁烟拒毒 京畫劇班活躍

（北京中華電）北京市政府宣傳處、爲刷新中國國民生活、撤底禁烟拒毒、加深市民之認識、並指導第二代中國國民起見、於日前午後二時、於市內各學校及街頭實施畫劇宣傳、對小學生及一般市民藉畫劇加以指導、但一般人認識毒害云（寫眞）：在築家園小學校內表演畫劇時情形。

教育報國信念

永久保持 魯教師講演大會盛況

（濟南分社通訊）山東省政府教育廳長郝康德爲喚起教育報國信念、昂揚教師敬業樂群精神、特於前日上午九時在濟南[illegible]舉行山東省垣公私立小學教師講演大會、以促進省垣小學教育之發展、屆時到有教育廳長、社會教育局長、朱市新民會事務部長、各機關來賓、各學校職教員等共達八百餘人、如儀開會後、[illegible]

發展藝術教育

令市縣保送學員入學

（文訊）山東省政府教育廳長[illegible]

膠州公立小學 舉行開學典禮

[illegible]

青四方小學校 即將擴充班次

[illegible]

青市宣傳處 徵論文漫畫

[illegible]

播節廣目

[illegible]

紫電青霜錄 第五回

王度廬著

[illegible]

鄒壬生大夫 針灸方脈
針灸治療奇症 積痛胃腸 痰腫腹脹 四肢麻木 一切疑難 男婦內外 科病藥無 到病除針
診所 天津路東大藥房 電話三一六七七號 肥城路四號乙內四號

瘰癧福音
千方易得一效難求 本堂家傳治效瘰癧秘方 經治各種瘰癧 永不復發
青州路十六號之甲 日照丁世德堂

金城 筱月珠

中和 劉美君

豹子頭林冲 梁山好漢故事新片 古色古香 悲壯英雄
李麗 王麗君 合演 十五日至二十一日

航空戰記 空中描寫！ 細伺作戰！ 一時半開映 19日起21日止 大華劇場
豹子頭林冲 東洋劇場

在支美軍空襲擊滅之記錄 九月二十日航空紀念日特別上映 國際劇場

科學的勝利 二十日起二十六日止 青島映畫劇場

阿備司經片 合成女性荷爾蒙劑
阿備司經片對於女人生理諸病如月經不調・不妊・倦怠・冷感等有強力持續的卵胞荷爾蒙作用、且性質安定、得由內服而收著效。
包裝 10片 100片
武田藥品工業株式會社

戰大夫醫院擴充啓事
本院爲應現時需要增設病室添置各種電療器械 特聘請專門醫師分別擔任內外兩科耳鼻咽喉科皮膚花柳科等診療並特設產婦人科及手術室以資便利病者
廣西路五十四號

生乳靈 婦人沒有奶養了小孩

日出 今日隆重獻演 偉大名劇

醫師呂蓀林 專治痔漏肛門病皮膚花柳病 湖北路二六號 電話二六二一九 大洋劇場對門偉林診療所啓

英記酒樓 酒菜 飯麵 經濟 小吃 山東路一〇七號 電話二五五九號

小兒專科 祖傳國醫劉鳳山

三環白蘭地 高尚無比

小船美髮油 香氣馥郁 色澤美麗 潤髮鮮艷 仕女咸宜 小船商會出品

新惜花散 性質效用 頡頏舶來 救苦救難 療梅第一

新光三用粉 三大優點 散撒 煙熏 噴射 用法詳閱仿單 各處藥房商店均售 上海華壹氏藥房出品

天喜堂老婢調經丸 調經易孕 女科專藥 大昌號

計告
不孝在[illegible]
孤子方在[illegible]

聞